

297x1325

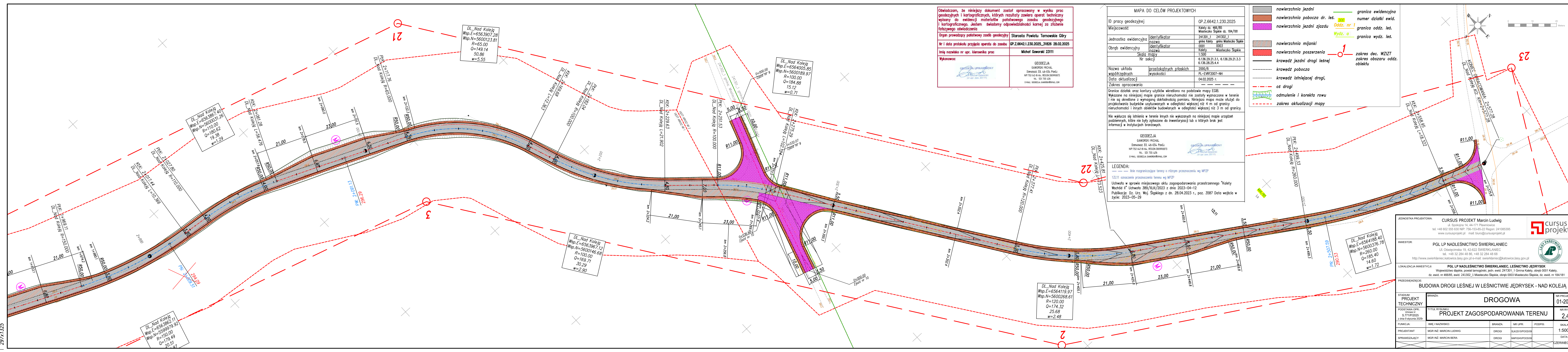

Oświadczam, że niniejszy dokument został opracowany w wyniku prac geodezyjnych i kartograficznych, których rezultaty zawiera operat techniczny wpisany do ewidencji materiałów państwowego zasobu geodezyjnego i kartograficznego. Jestem świadomy odpowiedzialności karnej za złożenie fałszywego oświadczenia

Organ prowadzący państwowy zasób geodezyjny: Starosta Powiatu Tarnowskie Góry  
Nr i data protokołu przyjęcia operatu do zasobu: GP.Z.6642.1.230.2025\_31826 28.02.2025

Imię i nazwisko nr upr. kierownika prac: Michał Gaworski 23111

Wykonawca: GEODEZJA GAWORSKI MICHAŁ  
DOMARADZ 33, 46-034 POKÓJ  
NIP:752-462-81-64, REGON:380990873  
TEL: 531 755 426  
E-MAIL: GEODEZJA.GAWORSKI@GMAIL.COM

MAPA DO CELÓW PROJEKTOWYCH

ID pracy geodezyjnej	GP.Z.6642.1.230.2025
Miejscowość	Kalety dz. 466/85 Miejscowość Śląskie dz. 184/181
Jednostka ewidencyjna	identyfikator 241301_1 241302_1 nazwa gmina Kalety gmina Miasteczko Śląskie
Obszar ewidencyjny	identyfikator 0001 0003 nazwa Kalety Miasteczko Śląskie
Skala mapy	1:500
Nr sekcji	6.136.29.21.3.1, 6.136.29.21.3.3 6.136.28.25.4.4
Nazwa układu współrzędnych	prostokątnych płaskich 2000/6
Data aktualizacji	PL-EVRF2007-NH 04.02.2025 r.
Zakres opracowania	
Granice działek oraz kontury użytków określono na podstawie mapy EGiB. Wykazano na niniejszej mapie granice nieruchomości nie zostały wyznaczone w terenie i nie są określone z wymaganą dokładnością pomiaru. Niniejsza mapa może służyć do projektowania budynków usytuowanych w odległości większej niż 4 m od granicy nieruchomości i innych obiektów budowlanych w odległości większej niż 3 m od granicy.	
Nie wyklucza się istnienia w terenie innych nie wykazanych na niniejszej mapie urządzeń podziemnych, które nie były zgłoszone do inwentaryzacji lub o których brak jest informacji w instytucjach branżowych.	
GEODEZJA GAWORSKI MICHAŁ DOMARADZ 33, 46-034 POKÓJ NIP:752-462-81-64, REGON:380990873 TEL: 531 755 426 E-MAIL: GEODEZJA.GAWORSKI@GMAIL.COM	

LEGENDA:

- linia rozgraniczająca tereny o różnym przeznaczeniu wg MPZP
- 12L11 oznaczenie przeznaczenia terenu wg MPZP
- Uchwała w sprawie miejscowego aktu zagospodarowania przestrzennego "Kalety Wschód II" Uchwała 389/XLIII/2023 z dnia 2023-04-12
- Publikacja: Dz. Urz. Woj. Śląskiego z dn. 28.04.2023 r., poz. 3587 Data wejścia w życie: 2023-05-29

- nawierzchnia jezdni
- nawierzchnia pobocza dr. les.
- nawierzchnia jezdni zjazdu
- nawierzchnia mijanki
- nawierzchnia poszerzenia
- krawędź jezdni drogi leśnej
- krawędź pobocza
- krawędź istniejącej drogi,
- oś drogi
- odmulenie i korekta rowu
- zakres aktualizacji mapy
- granica ewidencyjna
- numer działki ewid.
- Oddz. nr 1
- granica oddz. les.
- Wydz. a
- granica wydz. les.
- zakres dec. WZiST
- zakres obszaru oddz. obiektu

JEDNOSTKA PROJEKTOWA: CURSUS PROJEKT Marcin Ludwиг  
ul. Spokojna 14, 44-171 Pławnowice  
tel. +48 602 555 630 NIP: 756-153-85-52 Regon: 241085395  
www.cursusprojekt.pl mail: biuro@cursusprojekt.pl

INWESTOR: PGL LP NADLEŚNICTWO ŚWIERKLANIEC  
ul. Oświęcimska 19, 42-522 ŚWIERKLANIEC  
tel. +48 32 284 48 86; +48 32 284 48 68  
http://www.swierklaniec.katowice.lasy.gov.pl e-mail: swierklaniec@katowice.lasy.gov.pl

LOKALIZACJA INWESTYCJI: PGL LP NADLEŚNICTWO ŚWIERKLANIEC, LEŚNICTWO JĘDRYSEK  
Województwo śląskie, powiat tarnogórski, jedn. ewid. 241301\_1 Gmina Kalety, obręb 0001 Kalety,  
dz. ewid. nr 466/85, ewid. 241302\_1 Miasteczko Śląskie, obręb 0003 Miasteczko Śląskie, dz. ewid. nr 184/181

PRZEDSIĘWZIĘCIE: BUDOWA DROGI LEŚNEJ W LEŚNICTWIE JĘDRYSEK - NAD KOLEJĄ

STADIUM: PROJEKT TECHNICZNY	BRANŻA: DROGOWA	NR PROJEKTU: 01-2025
PODSTAWA OPR.: Umowa nr S.771/P/2025 z dnia 9 stycznia 2025r.	TYTUŁ RYSUNKU: PROJEKT ZAGOSPODAROWANIA TERENU	NR RYS.: 2.4
FUNKCJA: PROJEKTANT	IMIĘ I NAZWISKO: MGR INŻ. MARCIN LUDWIG	BRANŻA: DROGI
SPRAWDZAJĄCY	IMIĘ I NAZWISKO: MGR INŻ. MARCIN BERA	BRANŻA: DROGI
	NR UPR.: SLK2519POOD09	PODPIS: SKALA: 1:500
	MAP0245POOD09	DATA: CZERWIEC 2025